

# IL MUSEO ED I CITTADINI ALLEATI PER IL MIGLIORAMENTO DELLA CONDIZIONE AMBIENTALE E SOCIALE



Lucchelli Martina, Matteo Ercolani, Simona Guioli,

Civico Museo di Scienze Naturali «G. Orlandi» di Voghera, PV



Una grande problematica contemporanea è come i musei vengono percepiti dai cittadini. Questi infatti, spesso vedono il museo come un luogo in cui viene fatta una divulgazione a senso unico, in cui il fruitore si limita ad osservare una collezione esposta. In realtà i musei stanno diventando sempre più luoghi di ricerca, ed essendo vicini al territorio, ne raccolgono le problematiche principali, ed attivandosi per proporre soluzioni concrete e sostenibili. Al fine di compiere al meglio questa missione diventa fondamentale una conoscenza approfondita del territorio che può essere rafforzata dal contributo degli stessi cittadini. Con un coinvolgimento più attivo dei cittadini, si possono ottenere utili informazioni sulle situazioni più urgenti da affrontare e allo stesso tempo fornire loro strumenti che gli permettano di mettere in atto piccole accortezze quotidiane che permettono di poter migliorare concretamente la situazione ambientale del territorio. Il progetto proposto dal Civico Museo di Scienze Naturali «G. Orlandi» punta proprio in questa direzione, proponendo ai cittadini di diventare i primi protettori della biodiversità.

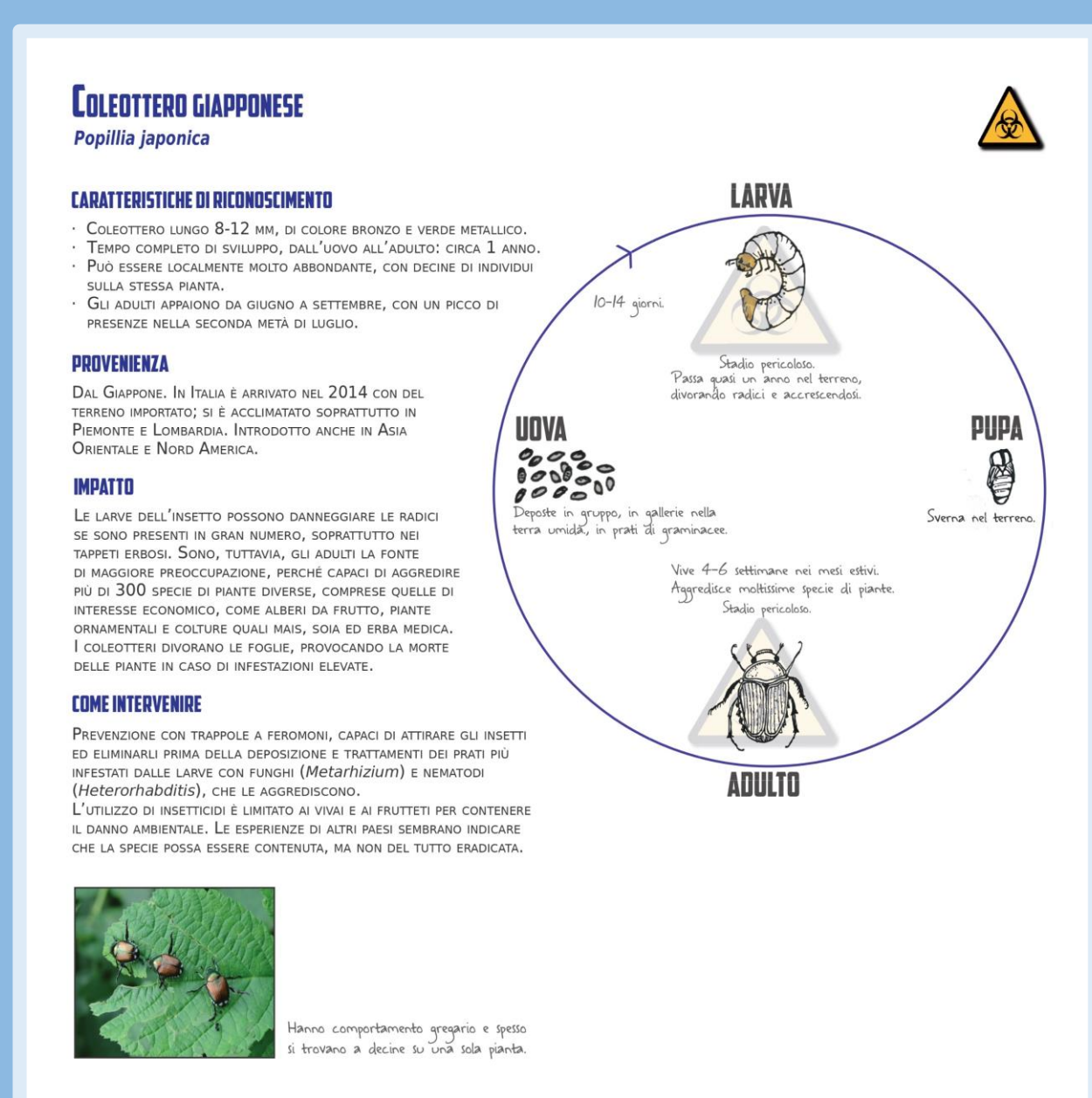

Il primo importante passo per la realizzazione del progetto è stato individuato un tema da affrontare in sinergia con i cittadini. A seguito anche di un confronto avvenuto con gli agricoltori del territorio, il tema delle «specie alloctone invasive» è risultato essere il più urgente da affrontare, sia in quanto seria minaccia per la biodiversità autoctona, sia per il danno socio-economico che queste specie stanno causando nei recenti anni. Grazie alla collaborazione con il progetto LIFE, è stata allestita una mostra dal titolo «Alieni: la conquista dell'Italia da parte di piante ed animali introdotti dall'uomo», al fine di fornire ai cittadini le conoscenze di base su questo argomento. Sono state effettuate poi delle visite guidate mirate, con lo scopo di fornire delle informazioni e dei consigli pratici su come riconoscere le diverse specie alloctone presenti sul territorio, e su come segnalarne la presenza. Affiancate alle visite sono stati fatti inoltre dei laboratori didattici, indirizzati principalmente a ragazzi, con un simile scopo; il coinvolgimento diretto dei giovani nell'individuazione di queste specie sul territorio.



La risposta dei visitatori è stata estremamente positiva, con una grande affluenza alla mostra, alle visite guidate ed ai laboratori, a cui spesso ha preso parte con entusiasmo anche il pubblico più adulto. I risultati concreti di questo progetto sono stati molteplici. Uno su tutti; la prima segnalazione della presenza di *Popillia japonica* nel comune di Voghera, da parte di un privato cittadino. Quasi tutti i fruitori hanno dimostrato vivo interesse sulle materie trattate, sia in ambito zoologico che botanico, e grazie alla trasversalità del tema principale sono stati toccati anche altri importanti temi scientifici e sociali come; la tutela della biodiversità, la detenzione e gestione di specie esotiche, l'inquinamento delle acque e le dinamiche degli ecosistemi.



**Un'estate di mostre PASSO DEL BRALLO**  
EX-SCUOLE - VIA DELLA PINETA

**ALIENI**  
LA CONQUISTA DELL'ITALIA DI PIANTE E ANIMALI INTRODOTTI DALL'UOMO

**PREDATORI DEL MICROCOSMO**  
LE STRATEGIE DI SOPRAVVIVENZA DI INSETTI, RAGNI, ANFIBI E RETTILI

MOSTRE APERTE DAL GIOVEDÌ ALLA DOMENICA, FINO AL 27/08

<b>31/07</b> ORE 16:00 VISITA GUIDATA ORE 17:00 LABORATORIO ~ CACCIA AGLI ALIENI ~	<b>ATTIVITÀ DIVULGATIVE</b>	<b>5/08</b> ORE 16:30 VISITA GUIDATA ORE 17:30 LABORATORIO ~ IL MONDO DEGLI INSETTI ~
<b>13/08</b> ORE 20:30 CONFERENZA ~ ALIENI TRA DI NOI ~ A CURA DI SIMONA GUIOLI	<b>8/08</b> ORE 17:00 VISITA GUIDATA	<b>18/08</b> ORE 20:30 CONFERENZA ~ PREDATORI DEL MICROCOSMO ... E NON SOLO ~ A CURA DI FRANCESCO TOMASINELLI

PER I LABORATORI E LE VISITE GUIDATE È OBBLIGATORIA LA PRENOTAZIONE IN OTTEMPERANZA AL DECRETO N. 105 DEL 22/07/21 E OBBLIGATORIO L'UTILIZZO DELLA MASCHERINA E DEL GREEN PASS (ESCLUSI UNDER 12)  
PER INFO & PRENOTAZIONI: 348 7679750

Per la buona riuscita del progetto la scelta del tema si è rivelata fondamentale. In questo specifico caso, è stato possibile offrire un argomento accattivante per i fruitori e dare un contributo concreto alla tutela dell'agroambiente, andando a sensibilizzare sull'identificazione di parassiti dannosi per l'agricoltura e quindi contribuire a contenerne l'espansione. Una volta individuata una tematica sensibile si potrà procedere non solo con una singola mostra, ma anche con una serie di attività distribuite in un arco di tempo prolungato, con l'obiettivo di responsabilizzare il più possibile il cittadino che così sarà portato a spendersi ancora di più in prima persona, a vantaggio dell'intera comunità e del suo ambiente. Questo modello di progetto si è dimostrato estremamente versatile e quindi si presta molto bene ad essere replicato su qualsiasi territorio e nei diversi ambiti naturalistici.